

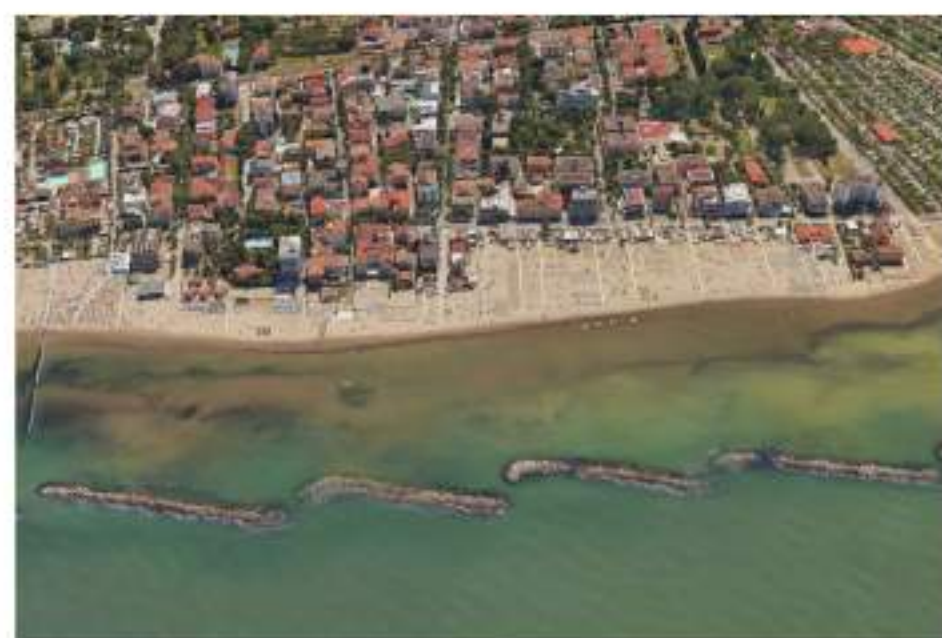

COMUNE DI SAN MAURO PASCOLI

PIANO DELL'ARENILE

ai sensi dell'art. 72 L.R. 24/2017



QUADRO CONOSCITIVO

Fase di approvazione del piano ai sensi dell'art. 46 L.R. 24/2017

ADOZIONE

| | | | |
|---------------------------------|---|---|-------------------------------------|
| Il Sindaco LUCIANA GARBUGLIA | Il Segretario Dott.ssa LIA PIRACCINI | Il Responsabile Settore Tecnico / RUP Geom. GIOVANNI RAVAGLI | Il Progettista Urb. ANGELA COTTA |
|---------------------------------|---|---|-------------------------------------|

ARENILE PLANIMETRIA STATO DI FATTO

TAVOLA **05**
SCALA 1:1000



studio Cotta Solomita architetti pianificatori
via de gasperi 109 47035 gambettola (fc) telefono 0547.992073 cotta@csapstudio.it

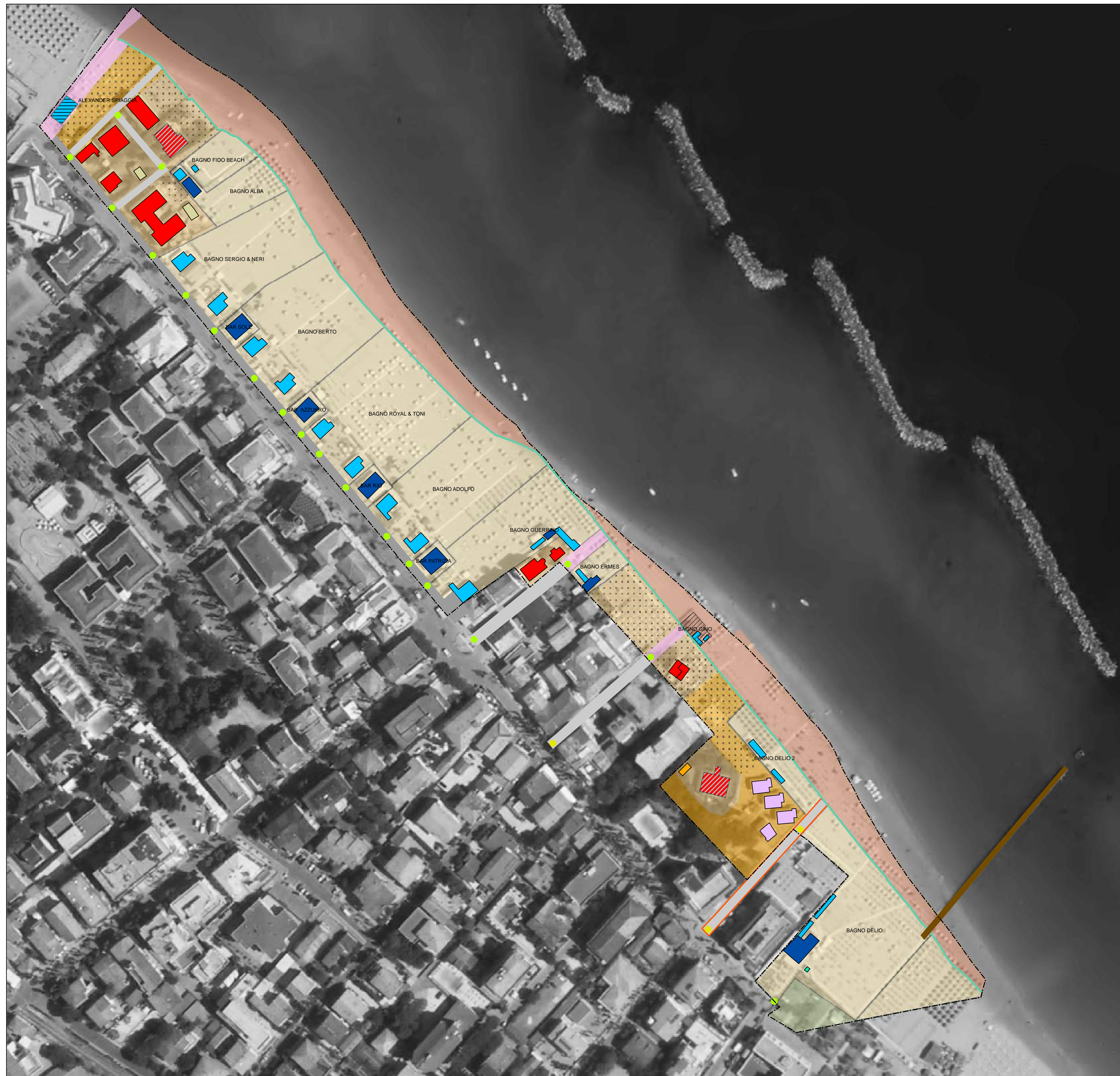

Legenda

- perimetro arenile
- dividente demaniale
- aree demanio marittimo
- aree pubbliche
- stabilimento balneare su area in concessione
- pontile
- marciapiede
- strade
- transito mezzi autorizzati e di soccorso

articolazione aree private

- aree di pertinenza stabilimenti balneari
- aree di pertinenza residence - hotel
- area pertinenza campeggio
- aree di pertinenza abitazioni
- spiaggia ad uso privato

accessi

- carrabile
- pedonale

edifici arenile

- abitazione
- deposito
- garage
- residence-albergo
- vincolo culturale testimoniale

manufatti edilizi di servizio al turismo balneare

- bar
- cabine - depositi - wc
- vano tecnico
- sono in atto verifiche rispetto alla corretta localizzazione del manufatto