

REGOLAMENTO PER L'ASSEGNAZIONE E LA GESTIONE DELLA "CASA DEI SAMMAURESI"

ALL. "B"

PIANO PRIMO

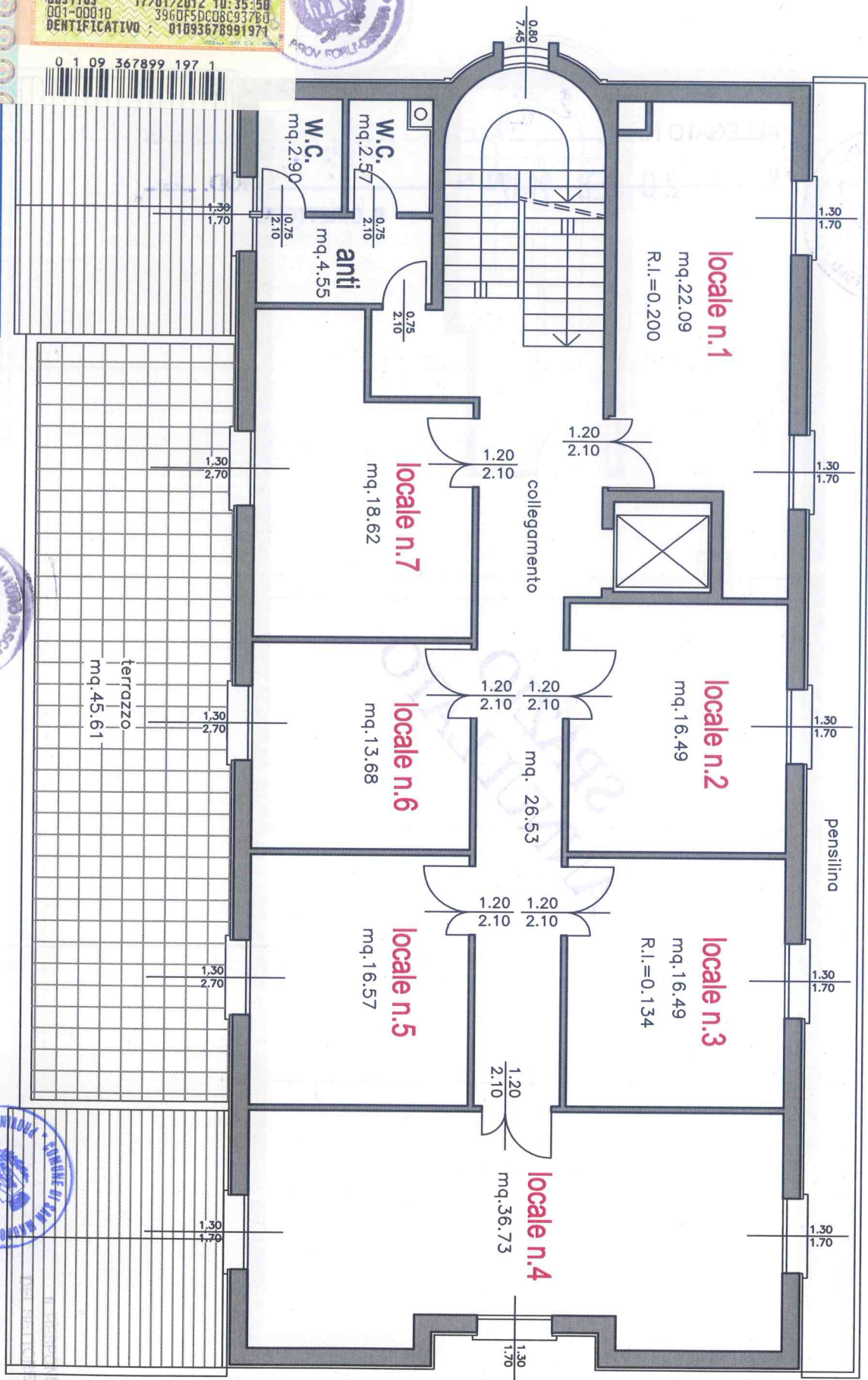

Ministero dell'Economia e delle Finanze
 MARCA DA BOLLO
 €1,00
 UNO/00
 Agenzia Entrate
 0008844 0000585A W026C001
 0031163 17/01/2012 10:35:50
 001-00010 396DF5DC08C93760
 IDENTIFICATIVO : 01093678991971



0 1 09 367899 197 1



IL RESPONSABILE
 Dr. Marco Pollini

(Signature)

PROLOCO
 Via R. Sanzio, 8
 47030, SAN MAURO PASCOLI (FC)
 P.IVA e C. A. 03863150482

(Signature)

Geom. Giovanni Rivelli