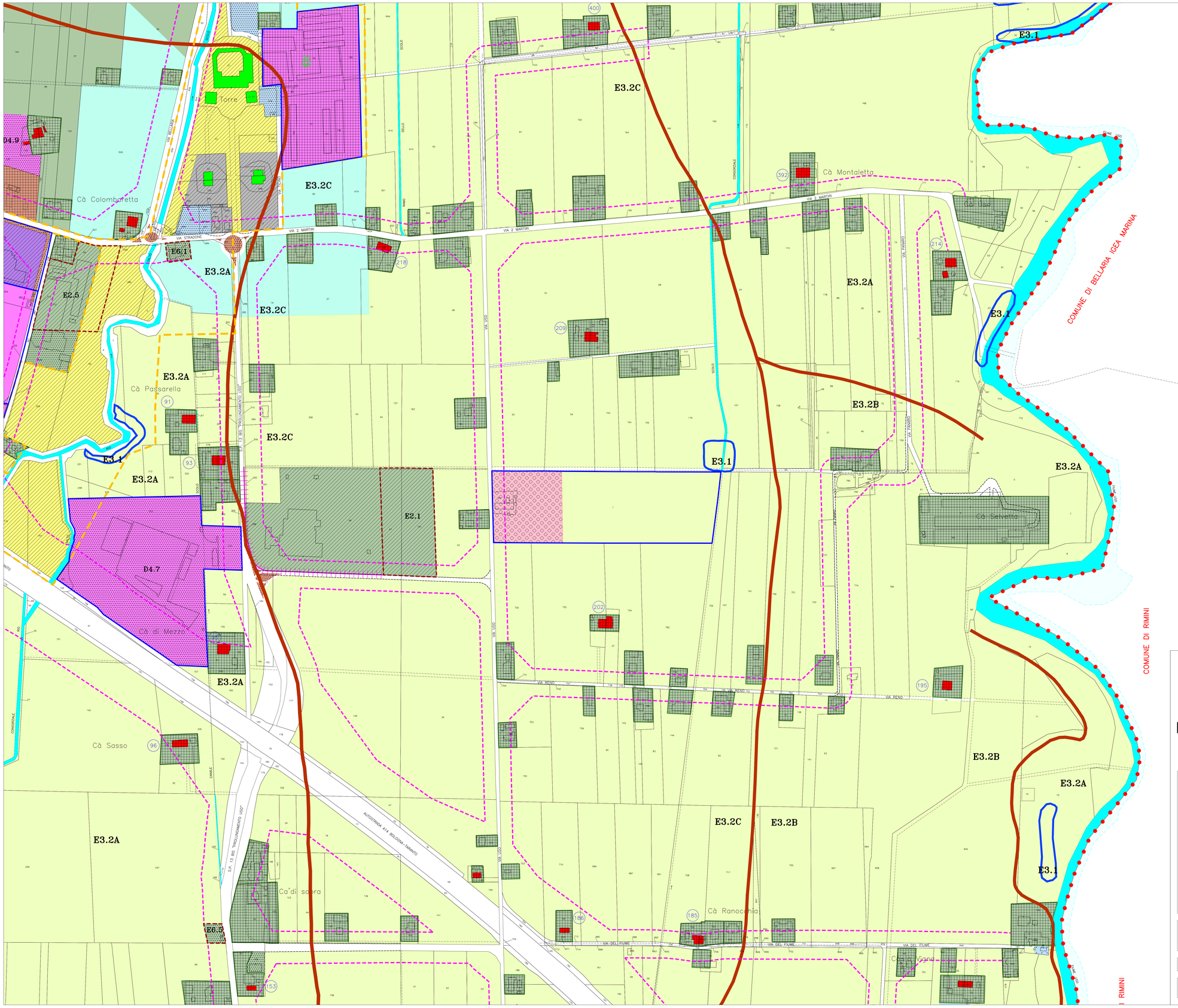

COMUNE DI SAN MAURO PASCOLI

PROVINCIA DI FORLI'-CESENA

PIANO REGOLATORE GENERALE

VARIANTE PARZIALE N. 17/2015

(ai sensi dell'art. 15 - comma 4° della Legge Regionale n. 47/1978)

PIANO REGOLATORE GENERALE VIGENTE (VARIANTE GENERALE 2000) APPROVATO CON DELIBERAZIONI DELLA GIUNTA PROVINCIALE N. 4143/245 DEL 05-06-2003 E N.-77260/470 DEL 28-10-2003 E SUCCESSIVE VARIANTI

ADOZIONE: DELIBERA C.C. N.3 DEL 02-02-2015

CONTRODEDUZIONE ED APPROVAZIONE: DELIBERA C.C. N.___ DEL _____

STESURA CONTRODEDOTTA E APPROVATA

IL SINDACO	IL SEGRETARIO COMUNALE	IL PROGETTISTA	IL RESPONSABILE DEL SETTORE TECNICO
LUCIANA GARBUGLIA	RITA ARALDI	LELLA LELLI	GIOVANNI RAVAGLI

ZONIZZAZIONE DEL TERRITORIO

TAVOLA		SCALA
07	LA TORRE	1:2000